N°		Mode Tâche	Nom de la tâche	Durée	Début	Fin	Prédécesseurs
1			**Avant Projet**	**46 jours**	**Jeu 30/04/26**	**Jeu 02/07/26**	
2			AO	25 jours	Jeu 30/04/26	Mer 03/06/26	
3			Attribution du marché	1 jour	Jeu 04/06/26	Jeu 04/06/26	2
4			Etudes d'éxécution	16 jours	Ven 05/06/26	Ven 26/06/26	3
5			<Nouvelle tâche>				
6			**Résidence Gutenberg - 120m**	**20 jours**	**Lun 29/06/26**	**Ven 24/07/26**	
7			Préparation de chantier	2 jours	Lun 29/06/26	Mar 30/06/26	4
8			Ouverture tranchée	6 jours	Mer 01/07/26	Mer 08/07/26	7
9			Travaux tuyauterie	9 jours	Jeu 09/07/26	Mar 21/07/26	8
10			Remblais et enrobés	3 jours	Mer 22/07/26	Ven 24/07/26	9
11							
12			**Rue GALILEE & ARAGO - 320m**	**40 jours**	**Lun 27/07/26**	**Ven 18/09/26**	
13			Préparation de chantier	4 jours	Lun 27/07/26	Jeu 30/07/26	10
14			Ouverture tranchée	13 jours	Ven 31/07/26	Mar 18/08/26	13
15			Travaux tuyauterie	16 jours	Mer 19/08/26	Mer 09/09/26	14
16			Remblais et enrobés	7 jours	Jeu 10/09/26	Ven 18/09/26	15

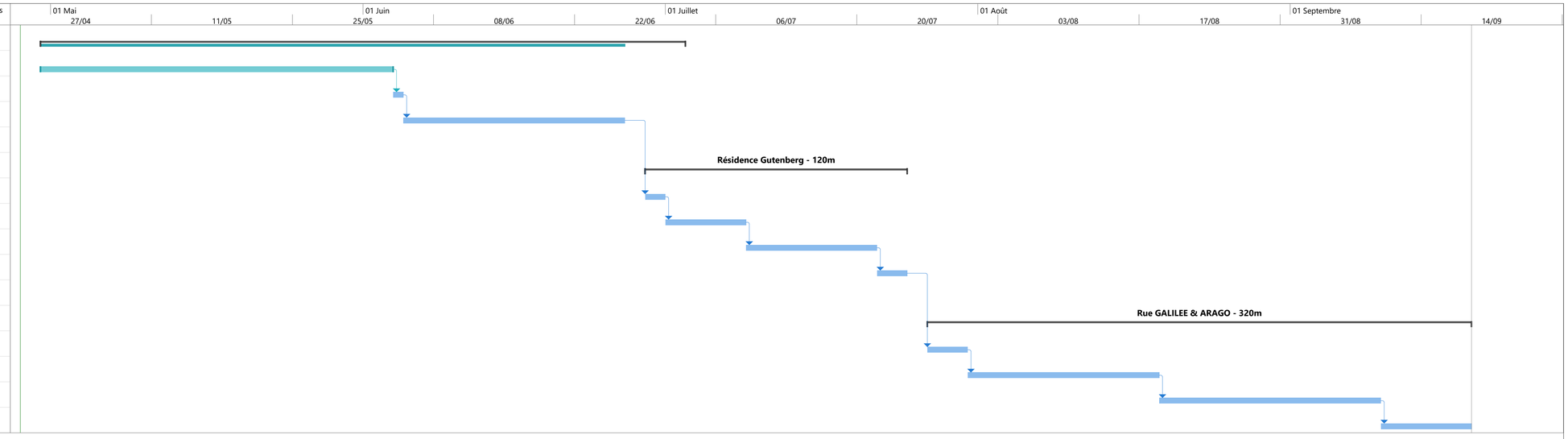

Projet : Planning Renforcemen
Date : Mar 28/04/26

Tâche · Fractionnement · Jalon · Récapitulative · Récapitulatif du projet · Tâche inactive · Jalon inactif · Récapitulatif inactif · Tâche manuelle · Durée uniquement · Report récapitulatif manuel · Récapitulatif manuel · Début uniquement · Fin uniquement · Tâches externes · Jalons externes · Échéance · Avancement · Progression manuelle